

SoftEther VPN の接続設定

SoftEther VPN に接続するには、東北大学全学統合認証システムのサブ ID とサブ ID パスワードが必要です。

【リモートアクセスサービスと認証システムについて】

リモートアクセスサービス（以下「本サービス」）は東北大学全学統合電子認証システム（以下「認証システム」）のサブ ID とサブ ID パスワードをアカウントとして認証を行います。

本サービスを利用するには、あらかじめ認証システムにサブ ID とサブ ID パスワードを登録する必要があります。登録方法は、最後のページの「問い合わせ」をご覧ください。

また、サブ ID とサブ ID パスワードを登録してから本サービスが利用できるまで時間がかかる場合がありますので、あらかじめご了承ください。

【SoftEther VPN Client のインストールから初回接続までの手順】

以降の手順では SoftEther VPN Client Ver 4.25 を使用しております。

1. 以下の URL から SoftEther VPN Client のインストーラをダウンロードします。

◇ ダウンロードサイト「<http://www.softether-download.com/ja.aspx?product=softether>」

項目名	設定値
ダウンロードするソフトウェア	SoftEther VPN(Freeware)
コンポーネント	SoftEther VPN Client
プラットフォーム	Windows
CPU	Intel(x86 and x64)

2. 手順 1 でダウンロードしたインストーラを展開します。

3. セットアップウィザードに従い、「次へ」をクリックしインストールを進めていきます。



4. インストールするソフトウェアの選択画面が表示されるので「SoftEther VPN Client」を選択し、「次へ」をクリックします。

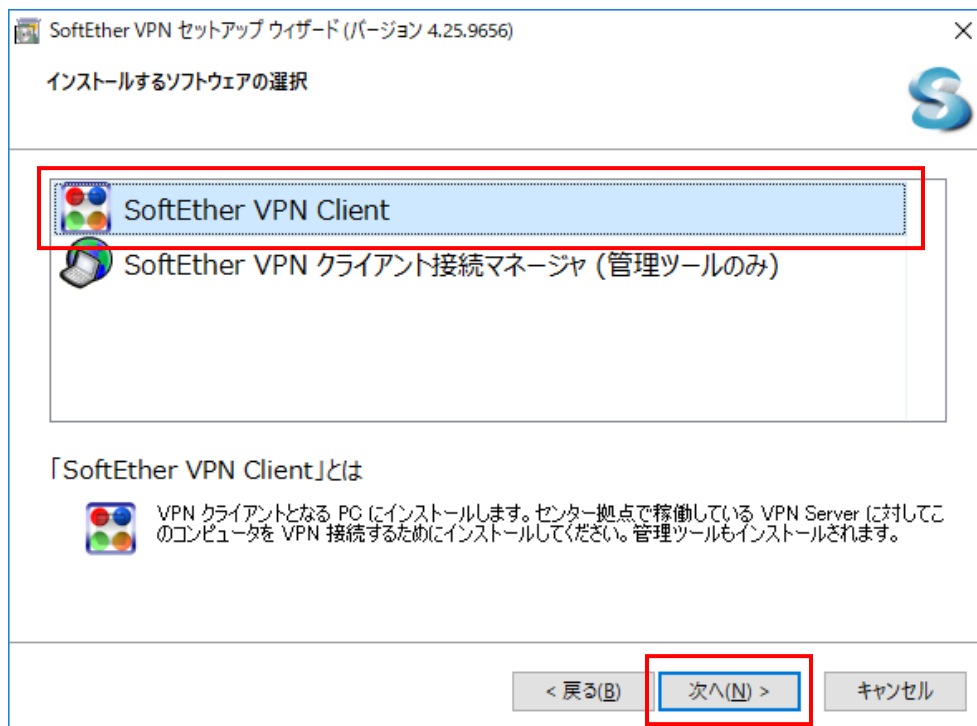

5. 使用承諾契約書画面が表示されるので「使用承諾契約書に同意します」を選択し、「次へ」をクリックします。

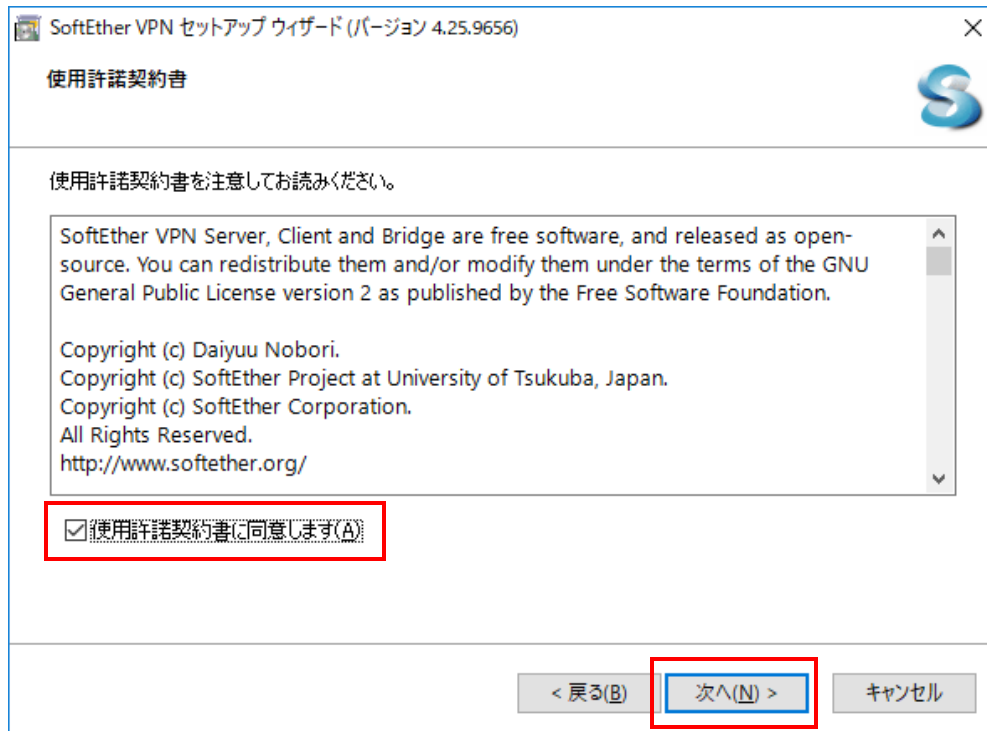

6. 重要事項説明書画面が表示されるので、「次へ」をクリックします。

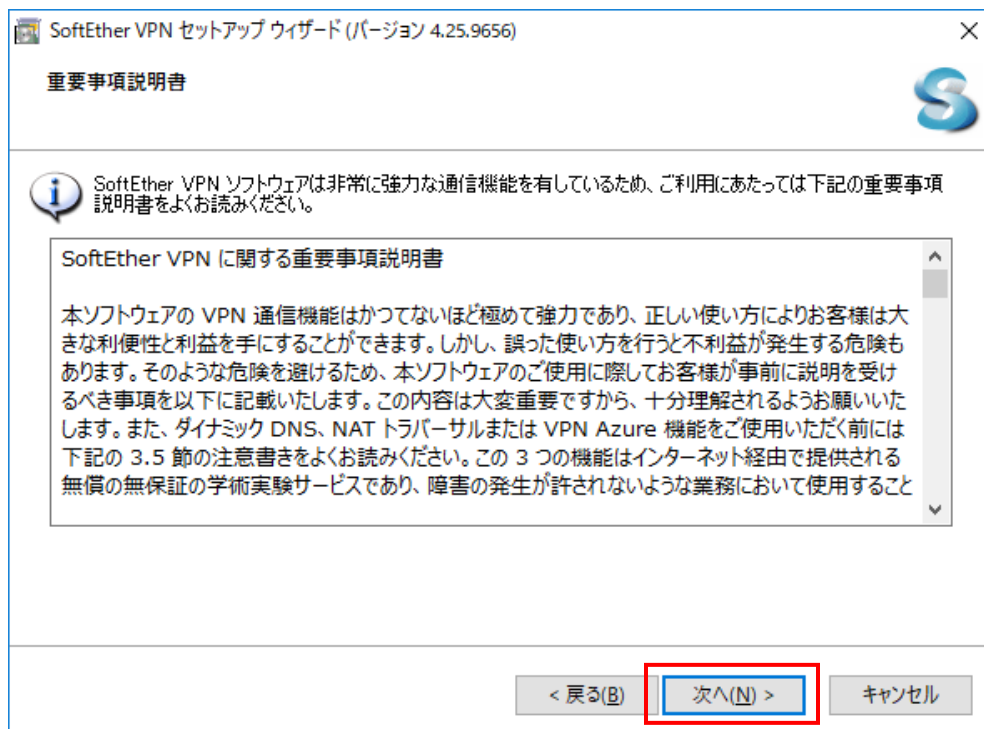

7. インストール先ディレクトリ画面が表示されるので、デフォルトのまま「次へ」をクリックします。

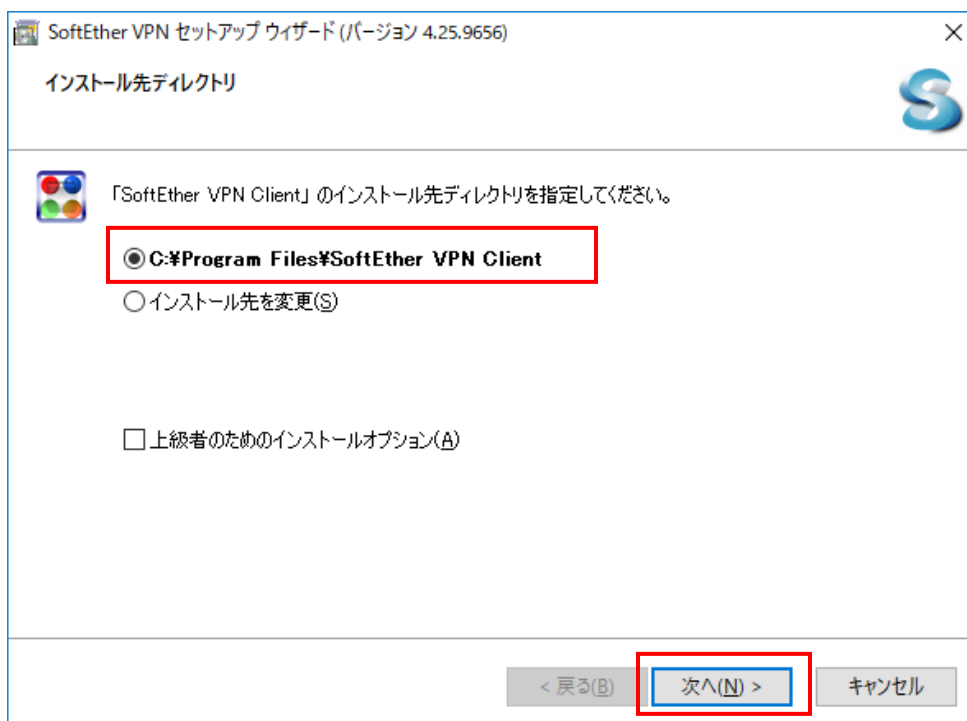

8. インストール準備の完了画面が表示されるので、「次へ」をクリックします。

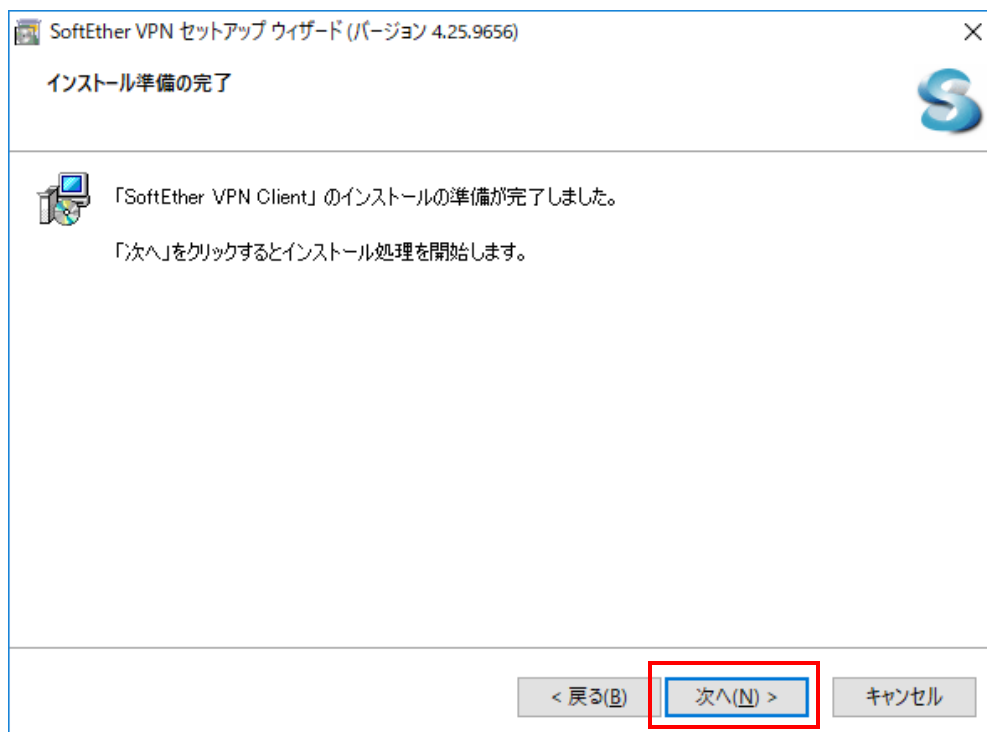

9. しばらくするとインストール完了画面が表示されるので、「完了」をクリックします。

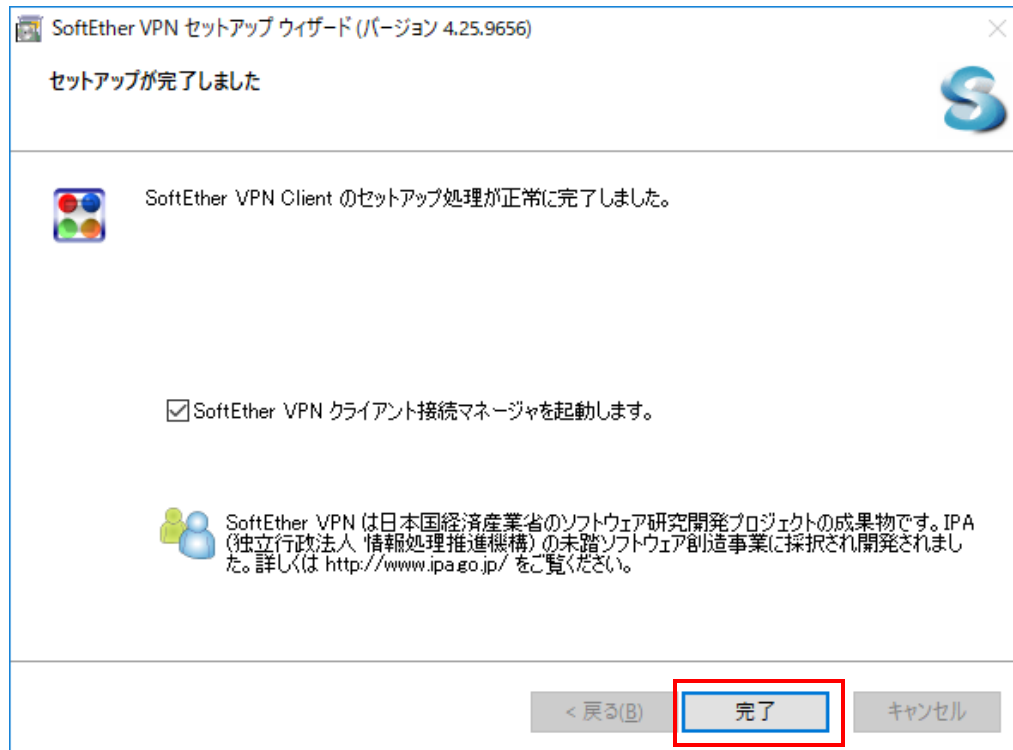

10. SoftEther VPN クライアントマネージャを開き、接続設定を作成していきます。
まず、「新しい接続設定の作成」をダブルクリックします。

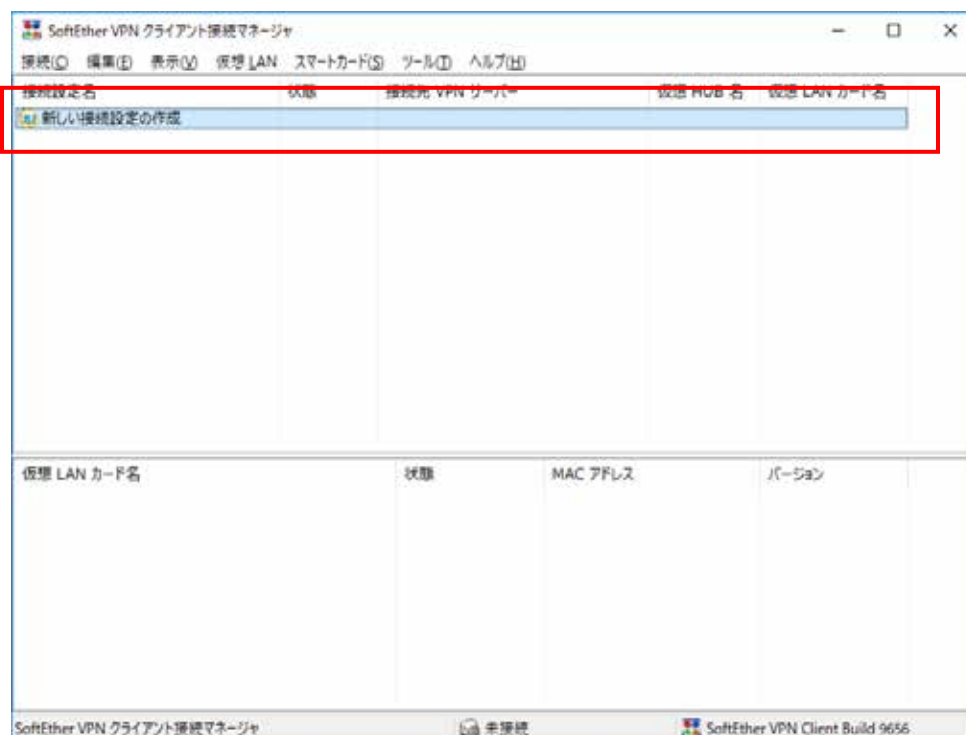

11. 先に仮想 LAN カード名を設定する必要があるため、「はい」をクリックします。

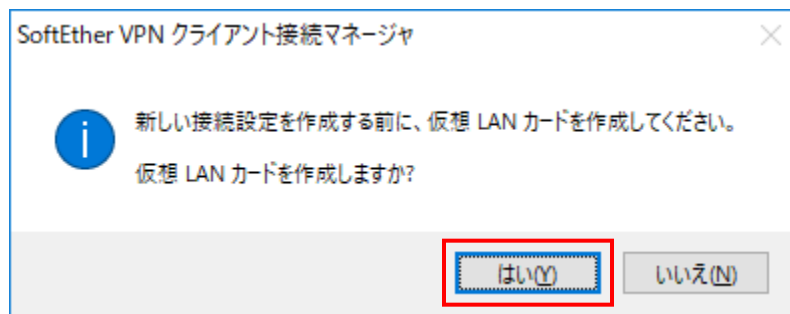

12. 仮想 LAN カード作成画面が表示されるので、ポリシーに従い入力し、「OK」をクリックします。

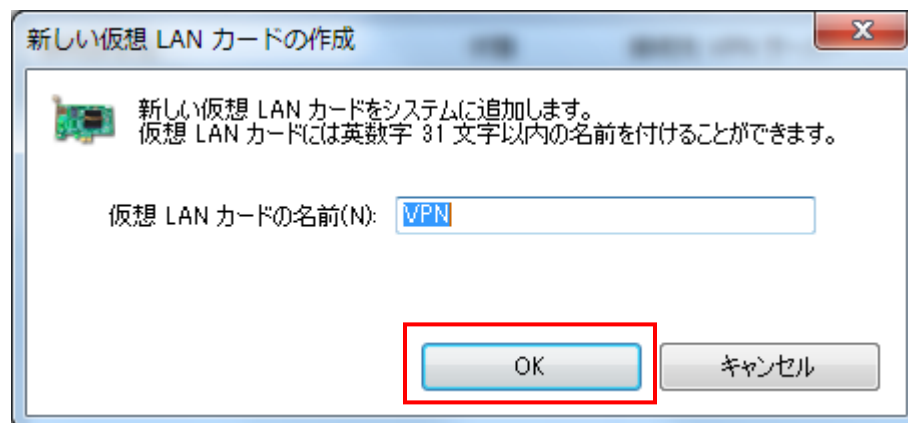

項目名	設定値
仮想 LAN カードの名前	任意(マニュアルでは VPN)

13. しばらくすると手順 12 で作成した仮想 LAN カードがクライアント接続マネージャに表示されます。

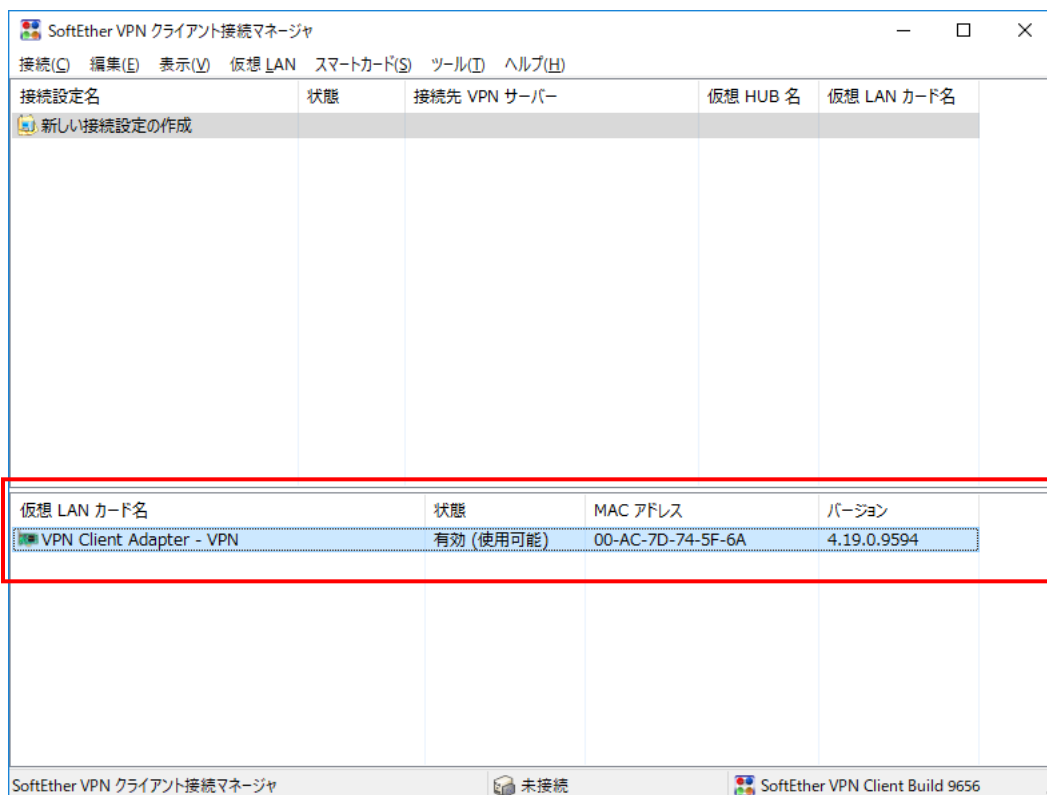
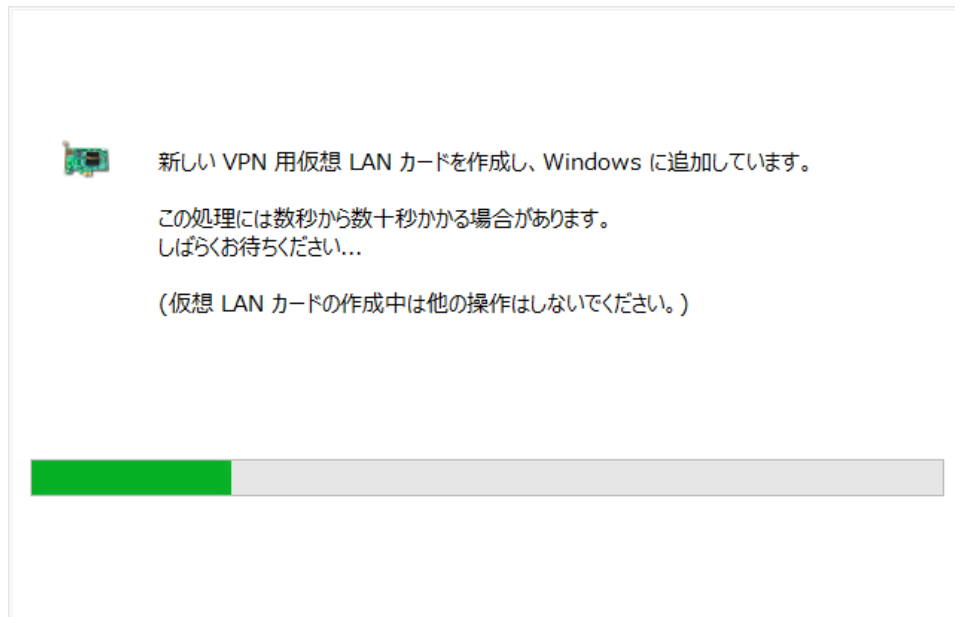

14. 画面に表示された仮想 LAN カードをダブルクリックし、表示された接続設定のプロパティ画面に設定項目を入力し、「OK」をクリックします。

仮想 HUB 名の「student」は現在利用できません。

項目名	設定値
接続設定名	任意
ホスト名	tuvpn.tohoku.ac.jp
ポート番号	443
仮想 HUB 名	staff
認証の種類	RADIUS または NT ドメイン認証
ユーザー名	サブ ID
パスワード	サブ ID パスワード

15. 設定した接続設定がクライアント接続マネージャに表示されるので、ダブルクリックするとVPN 接続完了のダイアログが表示されます。

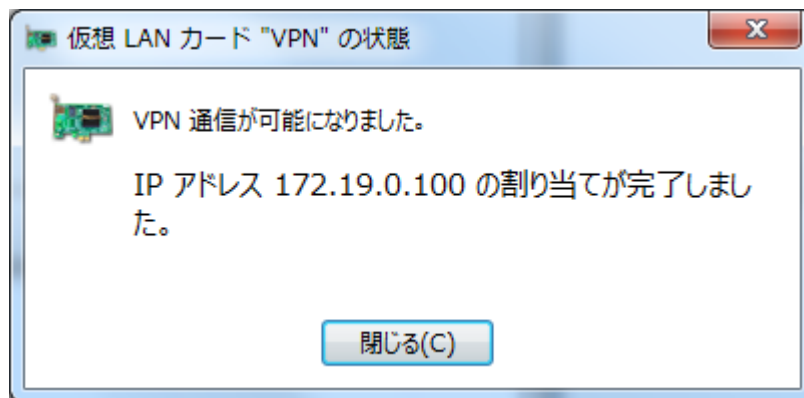
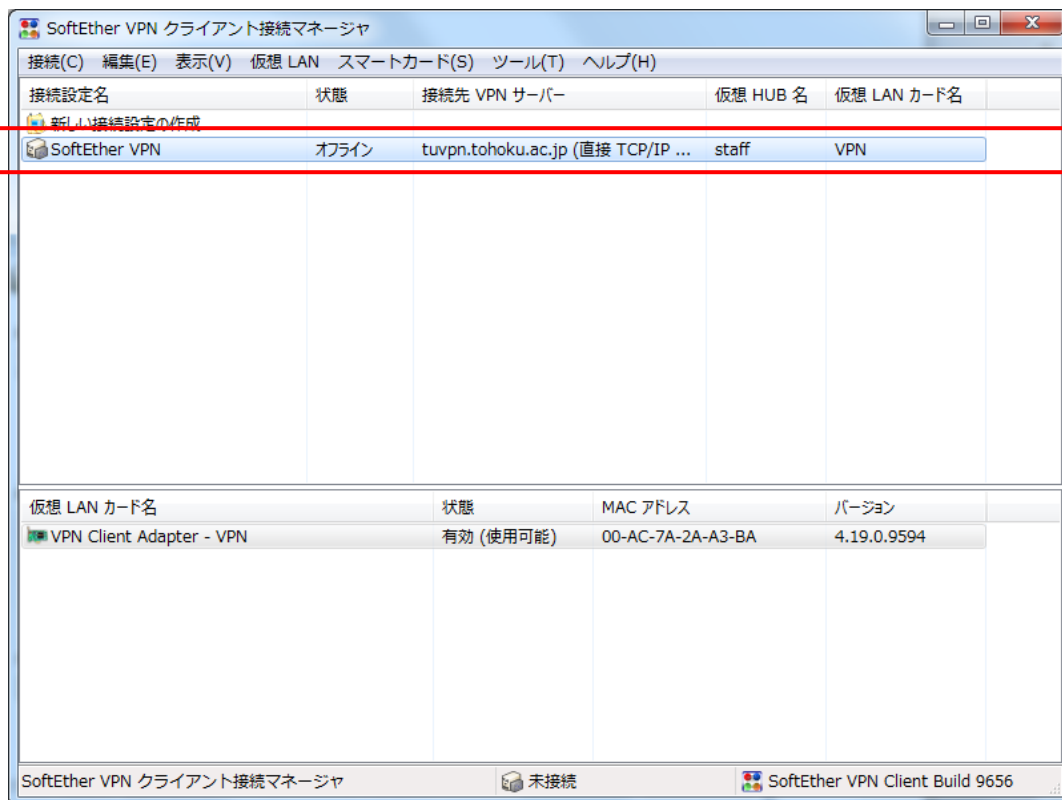

16. 接続先の状態が「接続完了」と表示されれば、接続手順終了となります。

【2回目以降の接続手順】

1. SoftEther VPN Client ソフトウェアを開きます。
2. 【SoftEther VPN Client のインストールから初回接続までの手順】の手順 15 を実施しますと接続可能となります。

【接続切断手順】

1. SoftEther VPN Client ソフトウェアを開きます。
2. 接続している項目を右クリックし、「切断」をクリックします。

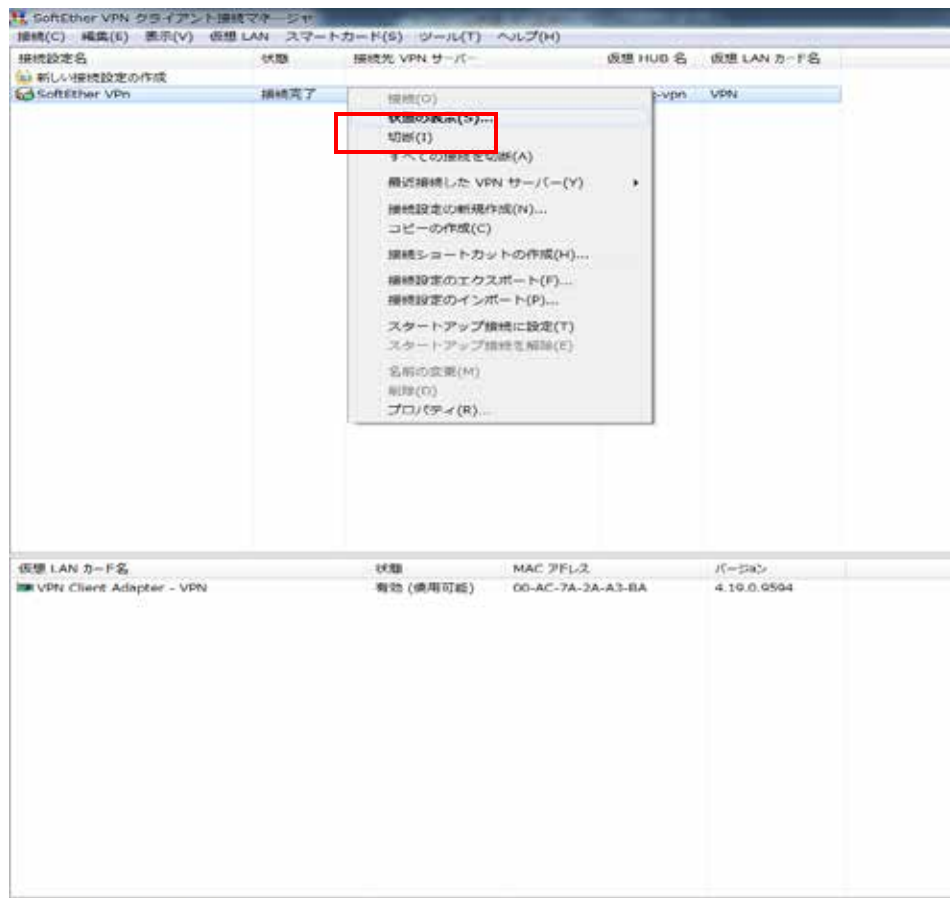

3. 接続先の状態が「オフライン」と表示されれば、切断手順終了となります。

【お問い合わせ】

本サービス及び認証システムについてのお問い合わせ先は以下のとおりです。

・ リモートアクセスについて

情報シナジー機構情報基盤運用室ネットワークグループ（情報部情報基盤課ネットワーク係）

Mail:tains(at)tains.tohoku.ac.jp

(at)を@に読み替えて下さい。

・ 認証システムについて

情報シナジー機構情報基盤運用室共通基盤システムグループ（情報部情報推進課）

（東北大学統合電子認証システムの URL）

<http://www.bureau.tohoku.ac.jp/auth/>