

Outlook Express のメール設定方法

以下の条件で設定を行うものとします。

名前: Tohoku Taro

メールアドレス: xxx@m.tohoku.ac.jp

東北大 ID: ab12345678

送信方式: SMTP over SSL

受信方式: POP over SSL

1. 起動して、[ツール]—[アカウント]をクリックします。

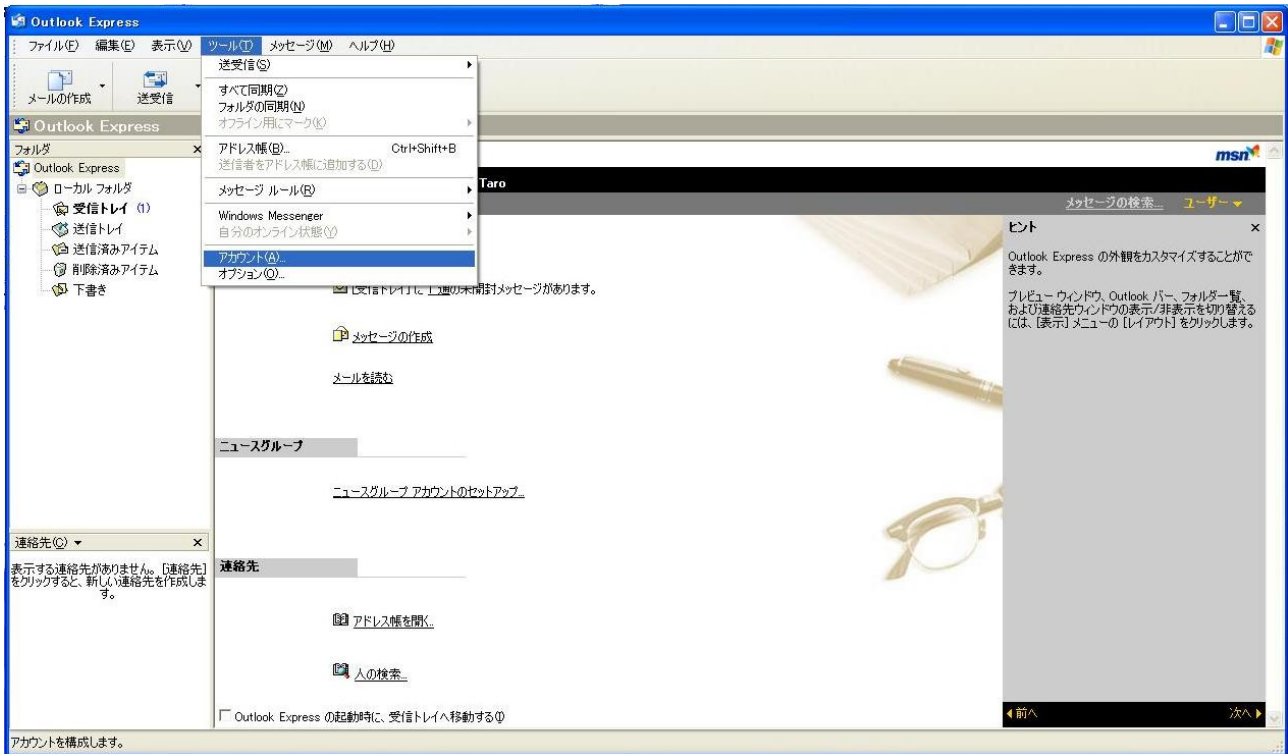

2. インターネットアカウント画面の[メール]タブをクリックします。

3.[追加]をクリックして、メールをクリックします。

4.表示名を入力します。

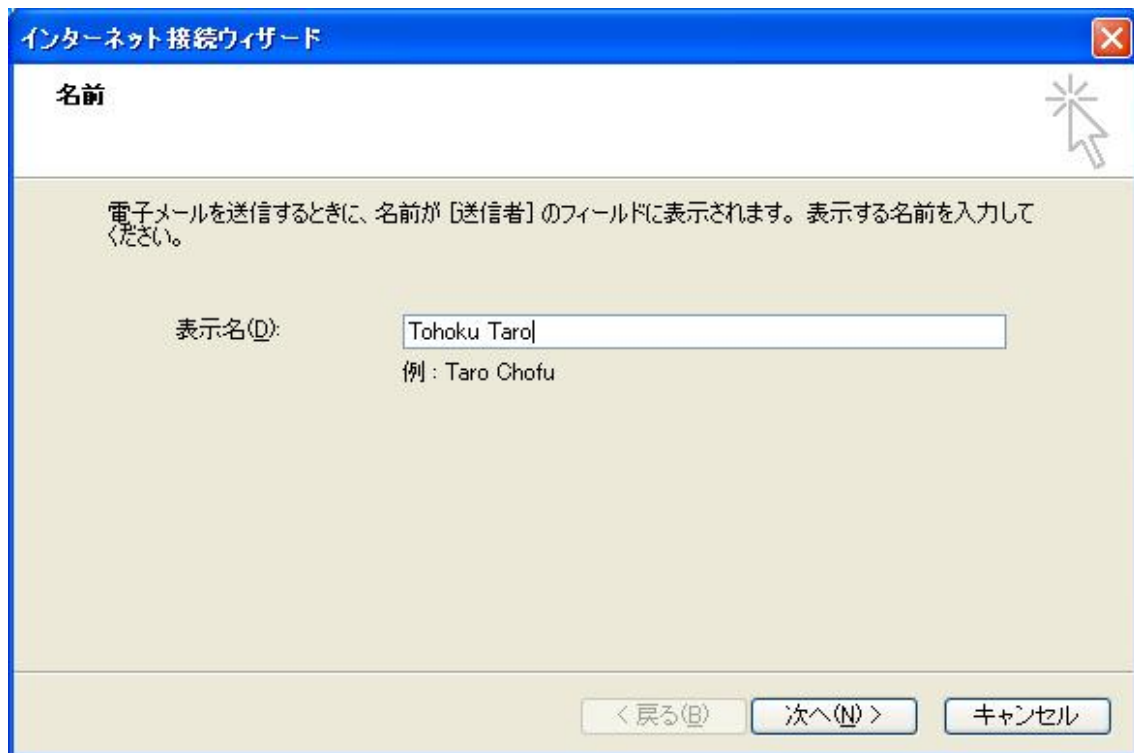

5.電子メールアドレスを入力します。

6.受信メールサーバーの種類を選択して、受信メールサーバーと送信メールサーバーを入力します。POP3 を選択した場合は「pop.m.tohoku.ac.jp」、IMAP を選択した場合は「imap.m.tohoku.ac.jp」と入力します。また、「送信サーバーは認証が必要」にチェックを入れます。

[POP の場合]

(参考)[IMAP の場合]

- 7.メールの送受信時に認証を行うためのユーザー名とパスワードを入力します。
ユーザー名は**東北大 ID** です。メールアドレスの@の左側ではありません。
パスワードは**メールパスワード**です。東北大 ID のパスワードではありません。

8.[完了]をクリックします。

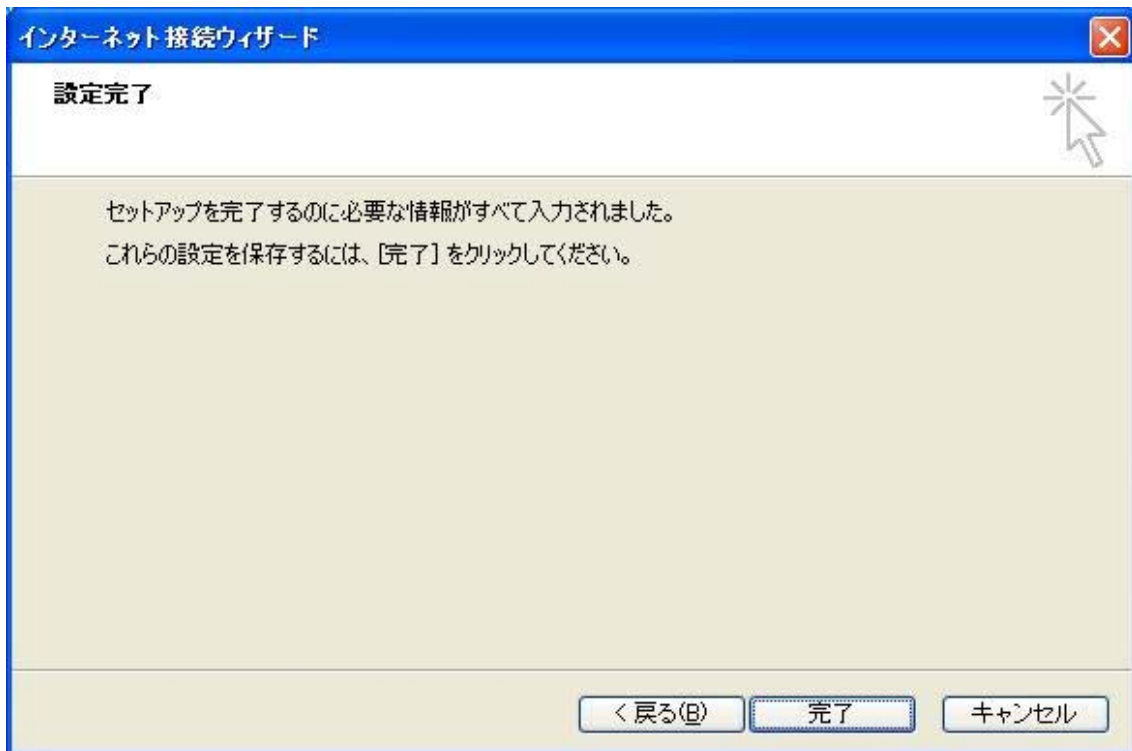

9.[ツール]—[アカウント]をクリックします。

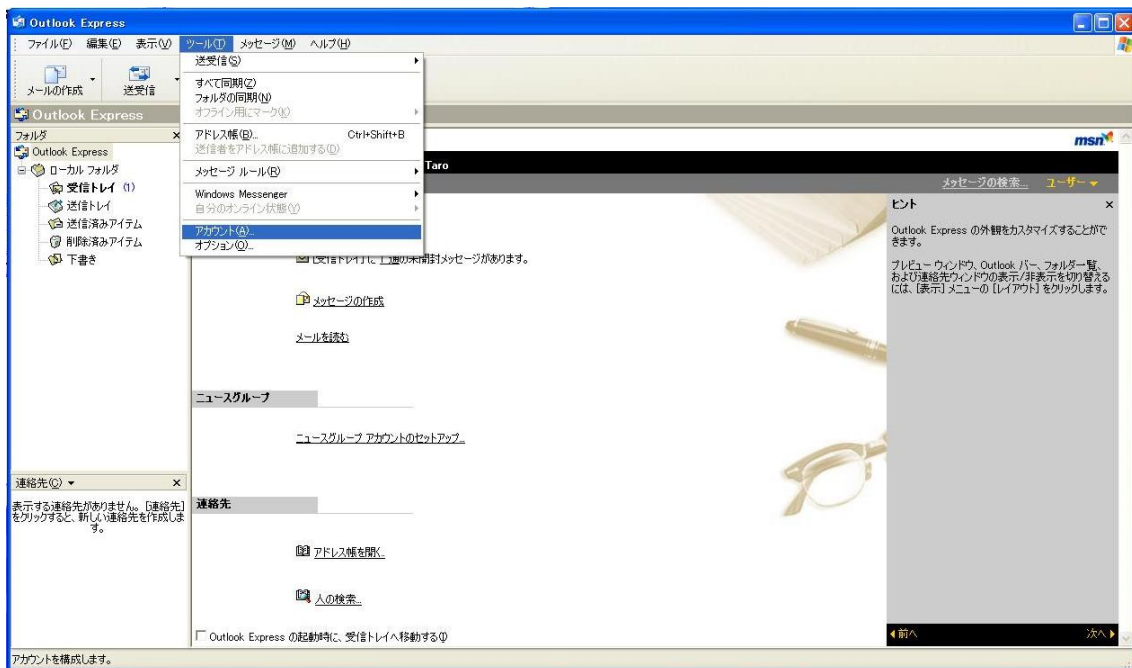

10.[メール]タブをクリックして登録されている TAINS メールの設定を選択して、[プロパティ]をクリックします。

11.[サーバー]タブをクリックして、「このサーバーは認証が必要」にチェックを入れます。

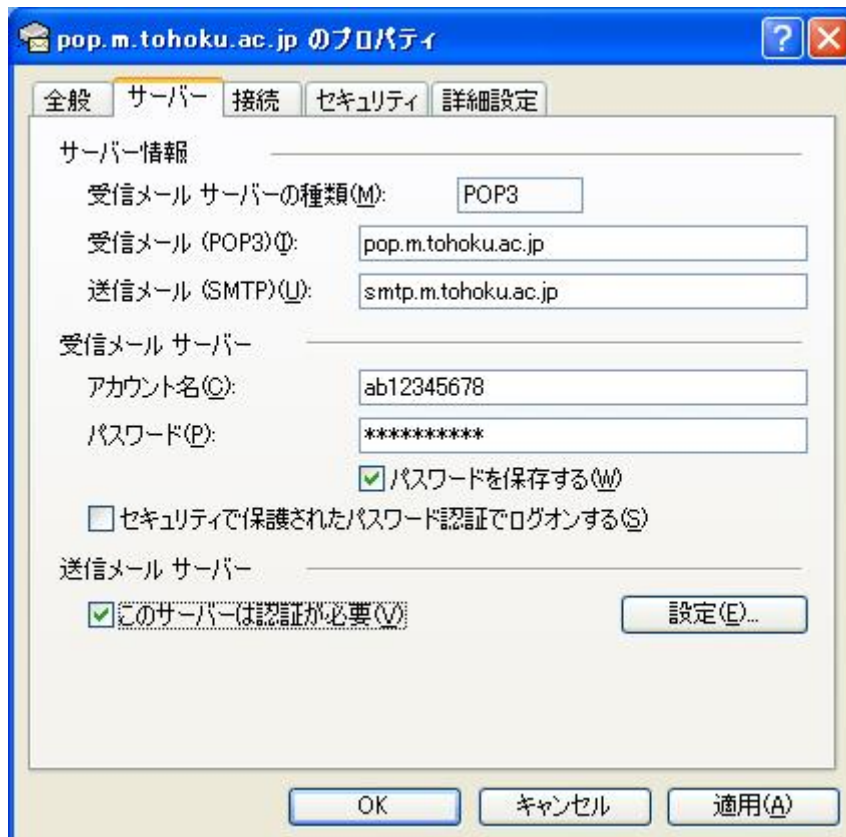

12.[詳細設定]タブをクリックします。サーバーのポート番号の送信メール(SMTP)は 465、受信メール(POP3)は 995 に変更します。また、「このサーバーはセキュリティで保護された接続(SSL)が必要」にチェックを入れます。

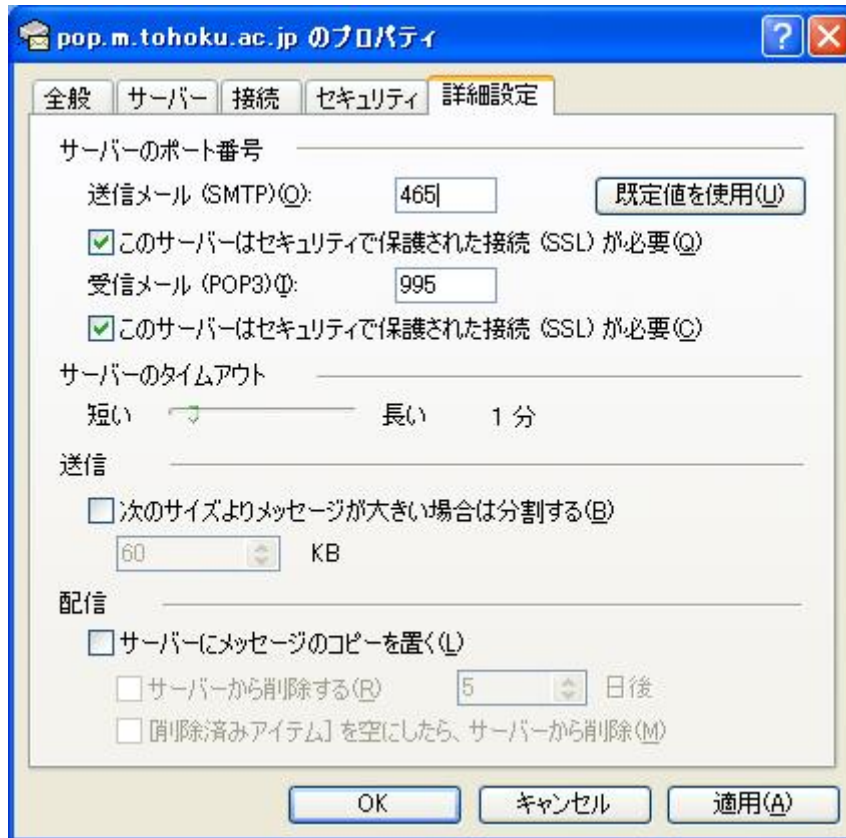

最後に[OK]をクリックして画面を閉じます。以上で設定は終了です。